2090/17 Schlagschraubendreher-Satz, 17-teilig

EAN:	4013288179777	**Abmessung:**	195x105x55 mm
Teilenr:	05072017001	**Gewicht:**	1008 g
Artikel-Nr:	2090/17	**Ursprungsland:**	JP
		Zolltarifnr.:	82054000

- 2090 Schlagschraubendreher 90 Nm mit umfangreichem Zubehör
- Zum Lösen von Schrauben ohne Einsatz von Maschinen
- Schlagende Kraft wird in eine Drehbewegung umgesetzt
- Besonders hoher Wirkungsgrad durch robuste Doppelkurvenkonstruktion
- Mit 5/16" Innensechskant-Aufnahme
- 14 zähharte Bits, für den universellen Einsatz

Zum Lösen und Anziehen von Schrauben ohne Einsatz von Maschinen allein durch Schlagkraft. Die Wera Schlagdreher haben einen besonders hohen Wirkungsgrad durch ihre robuste Doppelkurvenkonstruktion. Schlagende Kraft wird in eine Drehbewegung umgesetzt. Erspart den Einsatz von Druckluftgeräten. Die robuste Textil-Box bietet eine sehr kompakte Aufbewahrungsmöglichkeit dieser hochwertigen Werkzeuge.

Weblink
https://www.wera.de/de/05072017001

Wera Werkzeuge GmbH
Korzerter Straße 21-25
D-42349 Wuppertal
Tel: +49 (0)2 02 / 40 45-0
E-Mail: info@wera.de

Schlagschraubendreher

Jede noch so festsitzende Schraube muss gelöst werden können. Schlagschraubendreher sind die Lösung für den Fall, dass die manuelle Kraft nicht ausreicht und kein Druckluftschrauber zur Verfügung steht. Die Wera Schlagdreher haben einen besonders hohen Wirkungsgrad durch ihre robuste Doppelkurvenkonstruktion.
Schlagende Kraft wird in eine Drehbewegung umgesetzt. Erspart den Einsatz von Druckluftgeräten.

Lösen von festsitzenden Schrauben und Muttern

Mithilfe von leichten Hammerschlägen auf den Schlagschraubendreher können auch festsitzende Schrauben und Muttern ohne Maschineneinsatz gelockert werden.

Hoher Wirkungsgrad

Der Schlagschraubendreher hat einen besonders hohen Wirkungsgrad durch die Doppelkurvenkonstruktion, die den Hammerschlag in eine Drehbewegung mit hohem Drehmoment umwandelt.

Umschalten Rechts/Links

Der Schlagschraubendreher kann je nach Gewindegang auf die Drehrichtung Links oder Rechts umgestellt werden.

Weblink
https://www.wera.de/de/05072017001

Wera - 2090/17
05072017001 - 4013288179777

Wera Werkzeuge GmbH
Korzerter Straße 21-25
D-42349 Wuppertal
Tel: +49 (0)2 02 / 40 45-0
E-Mail: info@wera.de

Satz-Inhalt:

2090 Schlagschraubendreher 90 Nm, 5/16" x 142 mm

05072014001	1x	5/16" x 142 mm

851/2 Z Bits, PH 2 x 32 mm

05057710001	1x	PH 2 x 32 mm
05057715001	1x	PH 3 x 32 mm

851/2 Z Bits, PH 4 x 32 mm

	1x	PH 4 x 32 mm

800/2 Schlitz-Bits, 2 x 12 x 41 mm

	1x	2 x 12 x 41 mm

840/2 Z Bits, 5 x 30 mm

05057515001	1x	5 x 30 mm
05057520001	1x	6 x 30 mm
05057525001	1x	8 x 30 mm
05057530001	1x	10 x 30 mm

840/2 Innensechskant-Bits, 7 x 30 mm

	1x	7 x 30 mm

867/2 Z TORX® Bits, TX 30 x 35 mm

05066905001	1x	TX 30 x 35 mm
05066910001	1x	TX 40 x 35 mm
05066915001	1x	TX 45 x 35 mm
05066920001	1x	TX 50 x 35 mm
05066925001	1x	TX 55 x 35 mm

870/2 Verbindungsteile, 3/8 x 5/16"

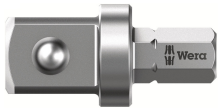

05136001001[1]	1x	3/8 x 5/16"
05136002001[1]	1x	1/2 x 5/16"

1) Mit Kugel; für handbetätigte Steckschlüsseleinsätze

Weblink
https://www.wera.de/de/05072017001

Wera - 2090/17
05072017001 - 4013288179777

Wera Werkzeuge GmbH
Korzerter Straße 21-25
D-42349 Wuppertal
Tel: +49 (0)2 02 / 40 45-0
E-Mail: info@wera.de