EAN:	4013288237125	**Abmessung:**	570x460x50 mm
Teilenr:	05136614001	**Gewicht:**	1490 g
Artikel-Nr:	Adventskalender 2026	**Ursprungsland:**	CZ
		Zolltarifnr.:	82054000

- Adventskalender für Werkzeugfans
- Ikonische batteriebetriebene Kraftform Schraublampe, zwei Leuchtkraftstufen (energiesparend), ¼" Bitaufnahme, automatisch fokussierender Lichtkegel für eine optimale Beleuchtung
- Schraublampe, Bits, Winkelschlüssel und Kraftform Griff modular aufbewahrt auf vier modularen Halterungen
- Die modularen Halterungen können auf der aufstellbaren textilen Werkzeugkarte befestigt werden
- Alle modularen Halterungen sind mittels des im Set enthaltenen Adapters mit dem Wera Modular-System kombinierbar
- Flaschenöffner für einen guten Start in den Feierabend

Der ikonische Kraftform Griff als Schraublampe und weiteres hochwertiges Werkzeug sorgen für 24 Überraschungen in der Adventszeit - auch 2026 lässt der Adventskalender von Wera die Herzen von Werkzeugfans in der Vorweihnachtszeit höherschlagen.
Besonderes Highlight: die kompakte leistungsfähige Schraublampe im Design des Kraftform Griffs. Sie sorgt nicht nur für die nötige Helligkeit. Mit der Schraublampe kann - mit eingesetztem Bit - auch geschraubt werden.
Hinter den 24 Türchen verbergen sich außerdem 9 Bits, 1 Handgriff mit ¼"-Aufnahme, 7 Winkelschlüssel. Sicher verstaut wird alles in vier modularen Halterungen.
1 besonders stylishe stabile aufstellbare textile Werkzeugkarte, auf der alle vier Werkzeug-Module sicher befestigt werden können. So ist das Werkzeug ordentlich verstaut und immer griffbereit.
1 Adapter, mit dem die Werkzeug-Module darüber hinaus mit dem Wera Modular-System verbunden werden können.
Für einen gelungenen Start in den Feierabend nach getaner Arbeit sorgt der ebenfalls enthaltene Flaschenöffner.

Weblink
https://www.wera.de/de/05136614001

Wera Werkzeuge GmbH
Korzerter Straße 21-25
D-42349 Wuppertal
Tel: +49 (0)2 02 / 40 45-0
E-Mail: info@wera.de

Schraublampe mit zwei Leuchtkraftstufen

Die batteriebetriebene Schraublampe im Kraftform-Design (LED, 80 Lumen) kann energiesparend zwischen zwei Leuchtkraftstufen (50 % und 100 %) umgeschaltet werden. Der automatisch fokussierende Lichtkegel sorgt immer für eine optimale Beleuchtung.

Mit 1/4" Außensechskantantrieb

Integriert ist ein ¼" Bithalter. So kann mit der Schraublampe auch geschraubt werden.

Modulare Aufbewahrung

Bits, Winkelschlüssel, Kraftform Griff und Schraublampe sind in vier Werkzeug-Modulen aufbewahrt. So sind sie bei Bedarf auch getrennt einsatzfähig.

Praktische Komplett-Aufbewahrung

Die Werkzeug-Module können an der aufstellbaren textilen Werkzeugkarte befestigt werden. Eine Schlaufe für den Flaschenöffner und eine für den Adapter vervollständigen die organisierte Komplett-Aufbewahrung des Werkzeugsets.

Geeignet für das Wera Modular-System

Alle Werkzeug-Module können mit dem im Set enthaltenen Adapter mit den Komponenten des Wera Modular-Systems verbunden werden.

BiTorsion Bits

9 Bits (50 mm lang; für Schlitz, Kreuzschlitz (Phillips und Pozidriv), TORX®, Innensechskant) mit BiTorsion-Zone. Die BiTorsion-Zone federt Belastungsspitzen ab und verhindert vorzeitigen Bruch.

Winkelschlüssel mit Hex-Plus Profil

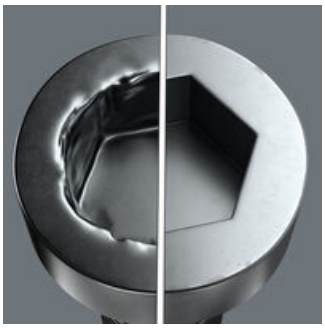

7 Winkelschlüssel für Innensechskantschrauben (Größen: 1,5; 2,0; 2,5; 3,0; 4,0; 5,0; 6,0) mit Hex-Plus Profil. Das Hex-Plus Profil verringert das Verrunden des Sechskantprofils im Schraubenkopf.

Kraftform Griff

Der Kraftform Griff ist mit der Innensechskantaufnahme für ¼" Bits geeignet.

Weblink
https://www.wera.de/de/05136614001

Wera - Adventskalender 2026
05136614001 - 4013288237125

Wera Werkzeuge GmbH
Korzerter Straße 21-25
D-42349 Wuppertal
Tel: +49 (0)2 02 / 40 45-0
E-Mail: info@wera.de

Satz-Inhalt:

9115 Schraublampe "Flashdriver"; mit 1/4" Bitaufnahme, 94,6

1x 94,6

9111 Adapter-Clip für Schraublampe "Flashdriver", 91 x 32 x 30 mm

1x 91 x 32 x 30 mm

815/1 Bits-Handhalter, 1/4" x 92 mm

05145100001 1x 1/4" x 92 mm

9112 Adapter-Clip für Kraftform Griff 815/1, 91 x 34 x 16,3 mm

1x 91 x 34 x 16,3 mm

Weblink
https://www.wera.de/de/05136614001

Wera - Adventskalender 2026
05136614001 - 4013288237125

Wera Werkzeuge GmbH
Korzerter Straße 21-25
D-42349 Wuppertal
Tel: +49 (0)2 02 / 40 45-0
E-Mail: info@wera.de

9113 Bit-Clip mit Karabinerhaken, 92 x 18,8 x 23 mm

1x 92 x 18,8 x 23 mm

851/4 BTZ Bits, PH 1 x 50 mm

1x PH 1 x 50 mm
1x PH 2 x 50 mm

855/4 BTZ Bits, PZ 1 x 50 mm

1x PZ 1 x 50 mm
1x PZ 2 x 50 mm

867/4 BTZ TORX® Bits, TX 25 x 50 mm

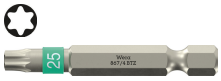

1x TX 25 x 50 mm
1x TX 20 x 50 mm

840/4 BTZ Bits, 4 x 50 mm

1x 4 x 50 mm
1x 5 x 50 mm

800/4 BTZ Bits, 0,8 x 5,5 x 50 mm

1x 0,8 x 5,5 x 50 mm

950 Winkelschlüssel, metrisch, chemisch vernickelt, 1,5 x 45 mm

1)

1x 1,5 x 45 mm
1x 2 x 50 mm
1x 2,5 x 56 mm
1x 3 x 63 mm
1x 4 x 70 mm
1x 5 x 80 mm
1x 6 x 90 mm

1) Herkömmliches Sechskantprofil

Weblink
https://www.wera.de/de/05136614001

Wera - Adventskalender 2026
05136614001 - 4013288237125

Wera Werkzeuge GmbH
Korzerter Straße 21-25
D-42349 Wuppertal
Tel: +49 (0)2 02 / 40 45-0
E-Mail: info@wera.de

Tool-Check Modular Winkelschlüssel Hex-Plus 1, leer, 124,5 x 91 x 22 mm

1x 124,5 x 91 x 22 mm

9549 Adapter für Tool-Check Modular, 10,5 x 47 x 16,5 mm

05049005001 1x 10,5 x 47 x 16,5 mm

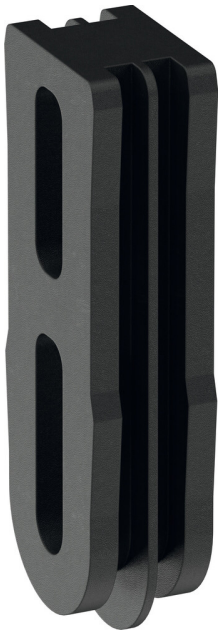

9114 Flaschenöffner mit 1/4"-Sechskantanschluss, 51 mm

1x 51 mm

Weblink
https://www.wera.de/de/05136614001

Wera - Adventskalender 2026
05136614001 - 4013288237125

Wera Werkzeuge GmbH
Korzerter Straße 21-25
D-42349 Wuppertal
Tel: +49 (0)2 02 / 40 45-0
E-Mail: info@wera.de

9590 Werkzeugkarten-Aufsteller, unbestückt, 135 x 220 mm

1x 135 x 220 mm

Weblink
https://www.wera.de/de/05136614001

Wera - Adventskalender 2026
05136614001 - 4013288237125

Wera Werkzeuge GmbH
Korzerter Straße 21-25
D-42349 Wuppertal
Tel: +49 (0)2 02 / 40 45-0
E-Mail: info@wera.de